

INFORME DE MONITOREO DE MEDIOS*

Fecha: 28/04/2022

Semana N° 17

Coordinación de Vigilancia Epidemiológica

*Vigilancia basada en eventos de interés epidemiológico mediante el monitoreo de medios abiertos de comunicación locales y nacionales.

Reporte de eventos:

Amenaza	Tema	Medio	Fecha	Resumen	Liga	Prioridad
Biológico	Vacunación Covid-19 a menores de 6 años de edad	El Sol de Cuernavaca	28 abril 2022	La firma Moderna anunció su intención por administrar su vacuna en menores de seis años , con la intención de continuar impulsando el combate de contagios Covid-19 en la mayoría de la población.	https://www.elsoldecuernavaca.com.mx/doble-via/salud/farmaceutica-moderna-busca-vacunar-a-menores-de-seis-anos-8204502.html	Bajo
Biológico	Contaminación laguna de Tilzapotla	El Sol de Cuernavaca	27 abril 2022	Urge que se atienda el problema de la red de drenajes y se ponga a trabajar la planta tratadora para combatir la contaminación que desemboca en la presa Emiliano Zapata, de Tilzapotla del municipio de Puente de Ixtla y que tanto afecta a la población, manifestó el Ayudante municipal David Delgado Hernández.	https://www.elsoldecuernavaca.com.mx/local/siguen-sin-atender-la-contaminacion-de-la-presa-de-tilzapotla-8204008.html	Bajo
Lluvias	Prevención de inundaciones	El Sol de Cuernavaca	27 abril 2022	Las lluvias de las últimas horas en Morelos siguen siendo moderadas y a pesar de que no se ha determinado que la temporada se haya adelantado, el pronóstico es que continuarán, así lo aseguró el coordinador estatal de Protección Civil (PC), Enrique Clement Gallardo.	https://www.elsoldecuernavaca.com.mx/local/son-28-municipios-los-que-no-saben-que-hacer-frente-a-desastres-por-lluvias-8202886.html	Bajo
Trata de personas	Presunta banda de trata de personas en Cuautla	La Unión	28 abril 2022	Ante las primeras denuncias presentadas ante las autoridades por presuntos intentos de drogar a mujeres jóvenes, las autoridades municipales prendieron los focos de alerta por el incremento de la actividad de bandas dedicadas a la trata de personas, e iniciaron una campaña de información en los planteles educativos.	https://launion.com.mx/morelos/cuautla/noticias/205008-alertan-ante-presuntas-bandas-de-trata-de-personas-en-cuautla.html	Bajo
Biológico	Contaminación laguna de Tilzapotla	La Unión	28 abril 2022	El paro de labores de más de 24 horas realizado por trabajadores sindicalizados, quienes mantuvieron bloqueadas todas las oficinas municipales, provocó que la mañana de este miércoles el palacio municipal amaneciera rodeado de toneladas de basura que durante la noche los vecinos depositaron en el sitio, ante el cierre del tiradero a cielo abierto que está ubicado en el estacionamiento municipal.	https://launion.com.mx/morelos/cuautla/noticias/205007-caos-con-la-basura-por-paro-de-sindicalizados-de-cuautla.html	Bajo
Biológico	Casos confirmados Covid-19	La Unión	28 abril 2022	La Secretaría de Salud Morelos informó este miércoles en un comunicado que a la fecha en Morelos se han estudiado 312 mil 450 personas, de las cuales se han confirmado 70 mil 171 con coronavirus covid-19; 18 están activas y se han registrado cinco mil 306 defunciones.	https://launion.com.mx/morelos/avances/noticias/204988-en-morelos-70-171-casos-confirmados-acumulados-de-covid-19-y-5-306-decesos.html	Bajo



<http://ssm.gob.mx>



Servicios de Salud Morelos



@MorelosSalud

Callejón Borda N°3 Col. Centro C.P. 62000
Teléfono (777) 312 62 31 / 314 33 36 ext. 222

**Calle Gómez Azcárate No. 205, Col. Lomas de la Selva
C.P. 62270, Cuernavaca, Morelos. Tel.: 777 102 25 56**

Amenaza	Tema	Medio	Fecha	Resumen	Liga	Prioridad
Lluvias	Prevención de inundaciones	Diario de Morelos	28 abril 2022	El H. Ayuntamiento de Miacatlán, que encabeza el Dr. Francisco León y Vélez Arriaga, en coordinación con Obras Públicas y Protección Civil, continúan con el desazolve del Río Tembembe.	https://www.diariode morelos.com/noticias/ se-previenen-contra- las-lluvias-en-miacatlan	Bajo
Biológico	Descargas de aguas negras en Coatetelco	Diario de Morelos	28 abril 2022	El municipio indígena de Coatetelco solicitó ayuda de la Comisión Nacional del Agua (Conagua), para atender el problema de la descarga de aguas negras procedentes de Miacatlán a tierras de cultivo.	https://www.diariode morelos.com/noticias/ exigen-frenar- descargas-de-agua- negras-en-cultivos-de- coatetelco	Bajo



<http://ssm.gob.mx>



Servicios de Salud Morelos



@MorelosSalud

Callejón Borda N°3 Col. Centro C.P. 62000
Teléfono (777) 312 62 31 / 314 33 36 ext. 222

**Calle Gómez Azcárate No. 205, Col. Lomas de la Selva
C.P. 62270, Cuernavaca, Morelos. Tel.: 777 102 25 56**

INFORME DE RIESGOS METEOROLÓGICOS

Fecha: 28/04/2022

Semana N° 17

Coordinación de Vigilancia Epidemiológica

Fuente: Servicio Meteorológico Nacional de México, CONAGUA.

LLUVIAS PUNTUALES FUERTES EN CHIAPAS Y QUINTANA ROO, VIENTOS FUERTES CON RACHAS DE 60 A 70 Km/h Y POSIBLES TOLVANERAS EN BAJA CALIFORNIA, SONORA, CHIHUAHUA, COAHUILA Y NUEVO LEÓN

Para hoy, una **línea seca** se establecerá entre Chihuahua y Coahuila e interaccionará con la **corriente en chorro subtropical**, manteniendo condiciones para chubascos acompañados de descargas eléctricas en el norte de México, además de vientos fuertes con rachas de 60 a 70 km/h y posibles tolvaneras en Baja California, Sonora, Chihuahua, Coahuila y Nuevo León. Por la tarde, **canales de baja presión** aunados a la entrada de aire cálido y húmedo proveniente de ambos océanos, producirán chubascos con descargas eléctricas, viento y posible caída de granizo sobre el centro y sureste mexicano, norte y occidente de la Península de Yucatán, con lluvias puntuales fuertes en Chiapas y Quintana Roo. Finalmente, prevalecerá el ambiente vespertino cálido a caluroso sobre gran parte de México, con temperaturas máximas muy calurosas (superiores a los 40°C) en regiones de Chihuahua, Sinaloa, Nayarit, Jalisco, Michoacán, Guerrero y **Morelos**.

Lluvias aisladas (0.1- 5mm):

Zacatecas, Michoacán, Querétaro, Guanajuato, **Morelos**, Guerrero y Ciudad de México.

Temperaturas Máximas de 35-40 °C:

Chihuahua (suroeste), Sinaloa (norte), Nayarit (noreste), Jalisco (norte), Michoacán (centro-oeste), Guerrero (norte y noroeste) y **Morelos (suroeste).**

Pronóstico en región Mesa Central:

Cielo despejado en la mañana y nublado por la tarde, bancos de niebla por la mañana en zonas altas de la región. Lluvias e intervalos de chubascos, descargas eléctricas y posible caída de granizo en Hidalgo, Tlaxcala y Puebla, además de **lluvias aisladas en Querétaro, Guanajuato y Morelos**. Ambiente fresco por la mañana y frío con heladas en zonas altas de Puebla. Por la tarde, ambiente cálido. Viento del noreste de 10 a 25 km/h con rachas de 40 km/h en zonas de lluvia.

SISTEMAS METEOROLÓGICOS ACTUALES

Núm. 235 del 28 de abril de 2022 / 06:00 horas

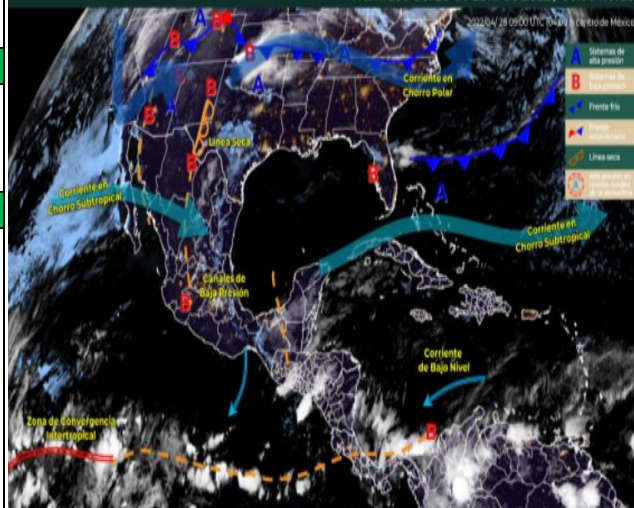

<http://ssm.gob.mx>



Servicios de Salud Morelos



@MorelosSalud

Callejón Borda N°3 Col. Centro C.P. 62000
Teléfono (777) 312 62 31 / 314 33 36 ext. 222

**Calle Gómez Azcárate No. 205, Col. Lomas de la Selva
C.P. 62270, Cuernavaca, Morelos. Tel.: 777 102 25 56**

INFORME DE MONITOREO VOLCÁNICO Y SISMOLÓGICO

Fecha: 28/04/2022

Semana N° 17

Coordinación de Vigilancia Epidemiológica

Fuente: Servicio Sismológico Nacional, UNAM. / Centro nacional de Prevención de Desastres (CENAPRED)-SEGOB, SENEAM-SCT y NOAA.

En las últimas 24 horas, mediante los sistemas de **monitoreo del volcán Popocatepetl**, se detectaron **40 exhalaciones de baja intensidad, acompañadas de vapor de agua, gas y en ocasiones ceniza**. Durante la mañana y al momento de este reporte **se observa una emisión de baja altura compuesta de gases volcánicos y vapor de agua, que se dispersa hacia el sureste**.

NIVEL DE ALERTA	SEMAFORO	AMARILLO-FASE 2	RECOMENDACIONES PARA LA FASE AMARILLO FASE 2
	<p>El volcán presenta incremento en su actividad, con explosiones esporádicas:</p> <ul style="list-style-type: none"> Pluma continua de vapor de agua y gas. Caída de ceniza leves a moderadas en poblaciones cercanas. Lanzamiento de fragmentos incandescentes y posibilidad de flujos piroclásticos de corto alcance asociado a las explosiones. Crecimiento y destrucción de domos de lava. Flujos de lodo o escombros de corto alcance. 		
			<ol style="list-style-type: none"> Continuar con el radio de seguridad de 12 km, por lo que la permanencia en esa área no está permitida. Controlar el tránsito entre Santiago Xalitlintla y San Pedro Nexapa, vía Paso de Cortés. A las autoridades de Protección Civil, mantener sus procedimientos preventivos, de acuerdo con sus planes operativos. A la población se le recomienda eleva la atención a los avisos de las autoridades de su localidad y se exhorta a no acercarse al volcán, y mucho menos al cráter. Mantenerse fuera de cañadas ante posibles flujos de lodo, principalmente en temporada de lluvias.

PRONOSTICO DE CAIDA DE CENIZA

En caso de una exhalación de ceniza volcánica, **el pronóstico de trayectoria hacia el este-sureste, cambiando al sureste**, (simulando exhalación cada hora en las próximas 6 horas) a su paso por la zona oeste, centro y centro-sur del estado de Puebla, para las **primeras 12 horas de pronóstico**, (14:00 a las 02:00 hora local). Posteriormente para las últimas 12 horas de pronóstico, (02:00 a las 14:00 hora local del día siguiente), continuarán sobre la zona centro, centro-este, sureste, centro-sur y sur del estado de Puebla y zona noroeste y oeste-noroeste del estado de Oaxaca.

SIN PRONOSTICO DE CAÍDA DE CENIZA PARA EL ESTADO.

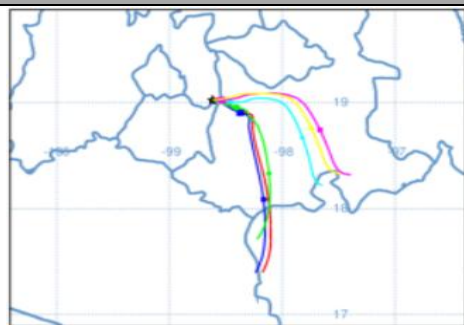

SISMOS	<p>Se registró sismo de magnitud de 4.0 grados Richter, a las 06:41:46 hrs con localización del epicentro a 55 km al noroeste de Cintalapa, Chiapas.</p> <p>NO PERCIBIDO EN EL ESTADO DE MORELOS.</p>	
	<p>REPORTE DE DAÑOS A LA POBLACION</p> <p>PROTECCIÓN CIVIL</p> <p>Sin reporte de daños a la población ni a la infraestructura en salud.</p>	



<http://ssm.gob.mx>



Servicios de Salud Morelos



@MorelosSalud

Callejón Borda N°3 Col. Centro C.P. 62000
Teléfono (777) 312 62 31 / 314 33 36 ext. 222

**Calle Gómez Azcárate No. 205, Col. Lomas de la Selva
C.P. 62270, Cuernavaca, Morelos. Tel.: 777 102 25 56**

INFORME DE MONITOREO DE TEMPERATURAS Y CALIDAD DEL AIRE

Fecha: 28/04/2022

Semana N° 17

Coordinación de Vigilancia Epidemiológica

Fuente: Comisión Estatal de Agua (CEAGUA)

**PRONOSTICO DE TEMPERATURAS POR
MUNICIPIO**

Municipio	Min.	Max.	Municipio	Min.	Max.
Amacuzac	15°	38°	Tepalcingo	16°	35°
Cuautla	18°	33°	Ayala	16°	33°
Jiutepec	16°	33°	Huitzilac	07°	24°
Temixco	17°	37°	Tepoztlán	15°	37°
Tlaltizapan	18°	38°	Zacualpan	13°	30°
Axochiapan	17°	37°	Tlalquitenango	18°	40°
Cuernavaca	14°	31°	Puente de Ixtla	18°	38°
Jojutla	18°	39°			

**TEMPERATURAS MÁXIMAS Y MÍNIMAS,
ULTIMAS 24 HRS**

Mínimas

Huitzilac 07°
24°

Tetela del Volcán 10°
23°

Totolapan 13°
25°

Ocuituco 12°
25°

Máximas

Tlalquitenango 18°
40°

Jojutla 18°
39°

Axochiapan 17°
37°

Zacatepec 19°
35°

CALIDAD DEL AIRE

ÍNDICE AIRE Y SALUD

**NIVEL DE RIESGO
ASOCIADO**

RECOMENDACIONES

**GRUPOS
SENSIBLES**

**PARA TODA LA
POBLACIÓN**

Estación de Monitoreo Cuernavaca Centro, Morelos.

25

Bueno

Updated on Thursday 7:00
Temp.: 13°C

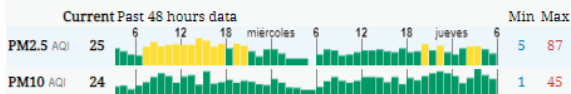

Bajo

**Se considera que el
riesgo es mínimo.**

**Disfruta las actividades al aire
libre.**



<http://ssm.gob.mx>



Servicios de Salud Morelos



@MorelosSalud

Callejón Borda N°3 Col. Centro C.P. 62000
Teléfono (777) 312 62 31 / 314 33 36 ext. 222

**Calle Gómez Azcárate No. 205, Col. Lomas de la Selva
C.P. 62270, Cuernavaca, Morelos. Tel.: 777 102 25 56**

INFORME DE MONITOREO EPIDEMIOLÓGICO

Fecha: 28/04/2022

Semana N° 17

Coordinación de Vigilancia Epidemiológica

Fuente: Jurisdicciones Sanitarias del estado de Morelos.

JURISDICCION SANITARIA I:

☞ SIN EVENTOS EXTRAORDINARIOS.

JURISDICCION SANITARIA II:

☞ SIN EVENTOS EXTRAORDINARIOS.

JURISDICCION SANITARIA III:

☞ SIN EVENTOS EXTRAORDINARIOS.



<http://ssm.gob.mx>



Servicios de Salud Morelos



@MorelosSalud

Callejón Borda N°3 Col. Centro C.P. 62000
Teléfono (777) 312 62 31 / 314 33 36 ext. 222

**Calle Gómez Azcárate No. 205, Col. Lomas de la Selva
C.P. 62270, Cuernavaca, Morelos. Tel.: 777 102 25 56**